□□□□

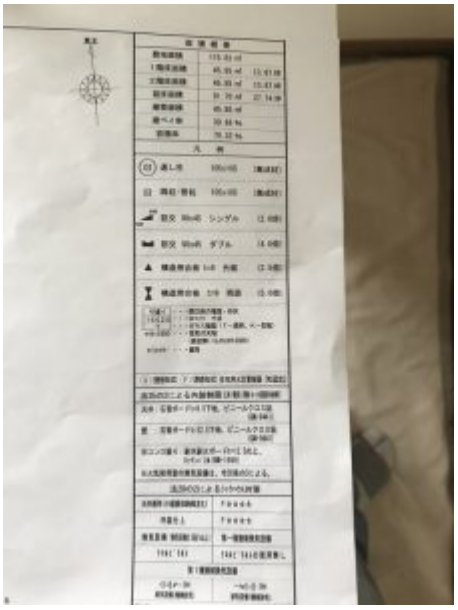

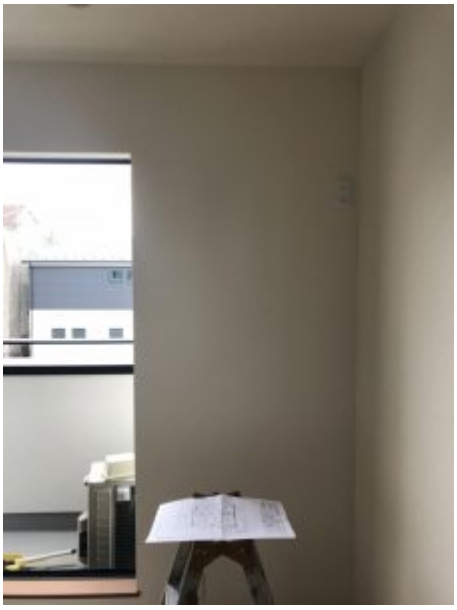

□□□□□□□□□□□□□□□□□□□□□□□

□□□□□□□□□□□□□□□□□□□□□□□□□□□□□□□□□□

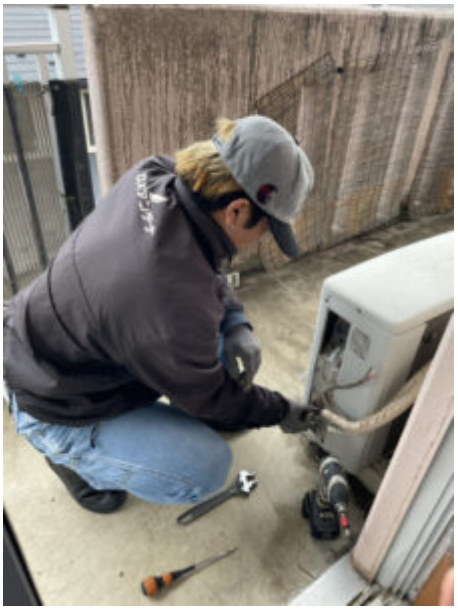

□□□□□□□□□□□□□□□□□□□

□□□□□□□□□□□□

□□□□□□□□□□□□□

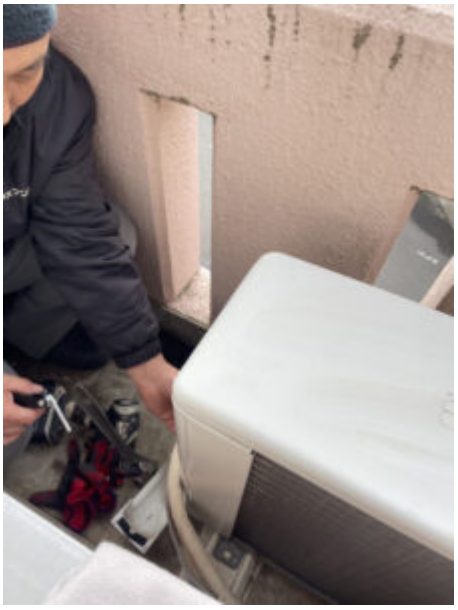

□□□□□□□□□□□□□□□□□□

□□□□□□□□□□□□□□□□

□□□□□□□□□□□□

□□□□□□□□□□□□□□□□□□

□□□□□□□□□□□□□□□□□□□□□□□□□□□□□□□□□□

□□□□□□□□□□□□□□□□□□□□□□

□□□□□□□□□□□□□□□□□□□

□□□□□□□□□□□□□□□□□□□□□□□□□□

□□□□□□□□□□□□□□□□□□□

□□□

□□□□□□□□□□□□□□□

□□□□□□□□□□□□□□□□□□□□□□□

□□□□□□□□□□□R410A□□□□□□□□□□

□□□□□□□□□□□□□□□□□□□

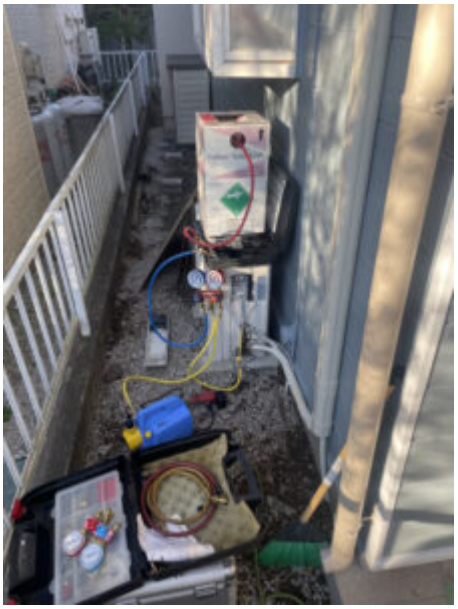

清瀬市中清戸４丁目アパート・エアコン取外し・処分工事。

有料駐車場
都営中清戸四丁目アパート駐車場
許可車両以外の駐車は禁止します
アイドリング・ストップ
東京都の条例で駐停車中の
アイドリングは禁止されています。
駐停車中のエンジンを止めてください。

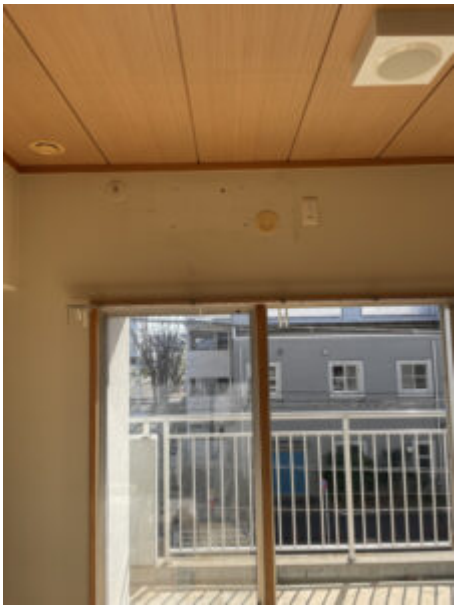

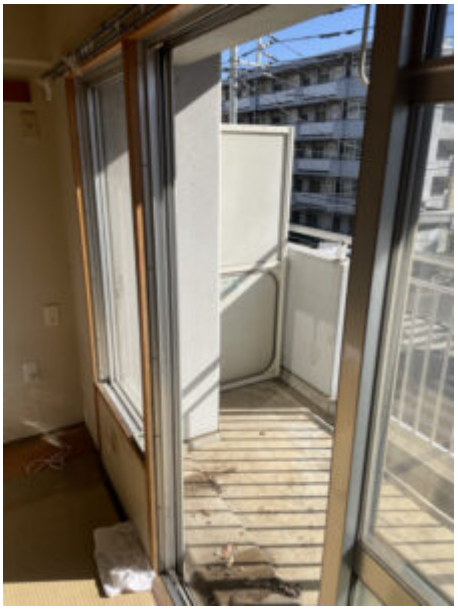

□□□

1□□□□□1□□□□□□□□□□□□45□□□□□□□□□□□□

□□□□□□□□□□□□□□□□□□□□

□□□□□□□□□□□□□

□□□□□□□□□□□□□□□□□

□□□□□□□□□□□□□□□□□□□□□□

□□□□□□□□□□□□□□□□□□□

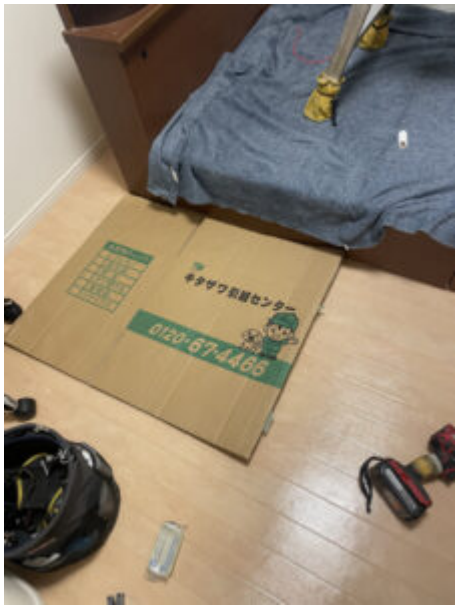
キタザワ広報センター
0120-67-4466

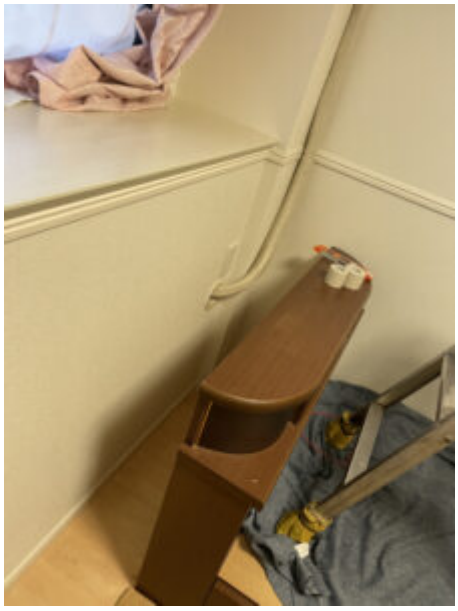

□□□□□□□□□□□emt.□□□□□□□□

□□□□□□□□□□

□□□□□□□□□□□□□□□□□□□□□□□□□□□□□□

□□□□□□□□□□□□□□□□□□□

□□□□□□□□□□□□□□□□□□□□□□

□□□□□□□□□□□□□□□□□□□

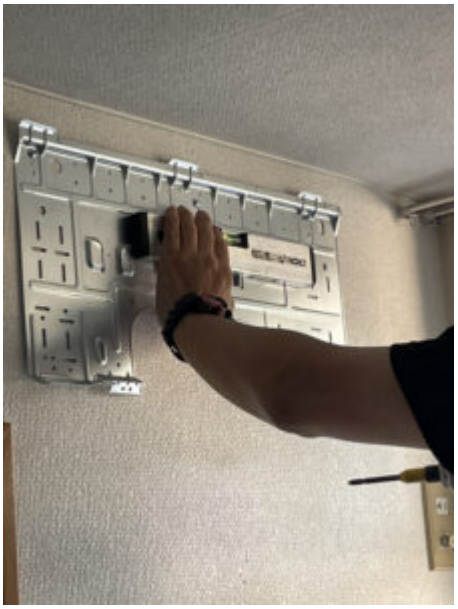

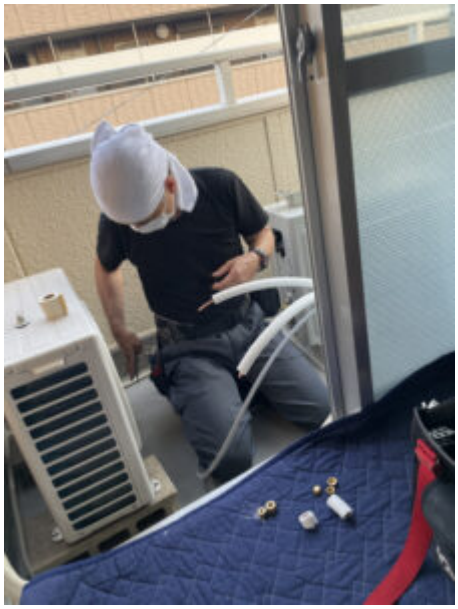

□□□□ □□□□□□□□□□□□□□□□□□□□□

□□□□□□□□□□□□□□□□□□□

□□□

SRK36SR-W
落下厳

□□□□□□□□□□□□□□□□□□□□□□

□□□□□□□□□□□□□□□□□□□□

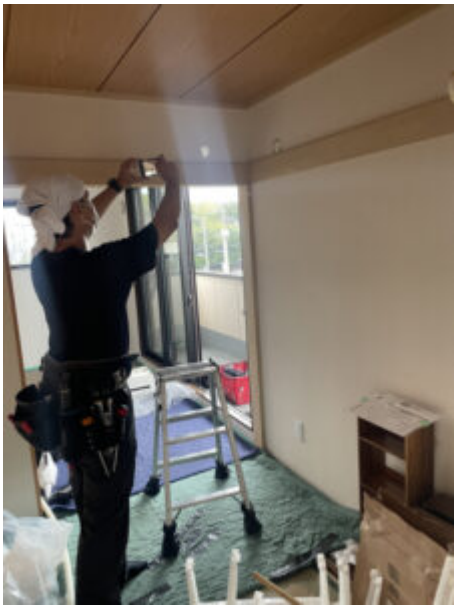

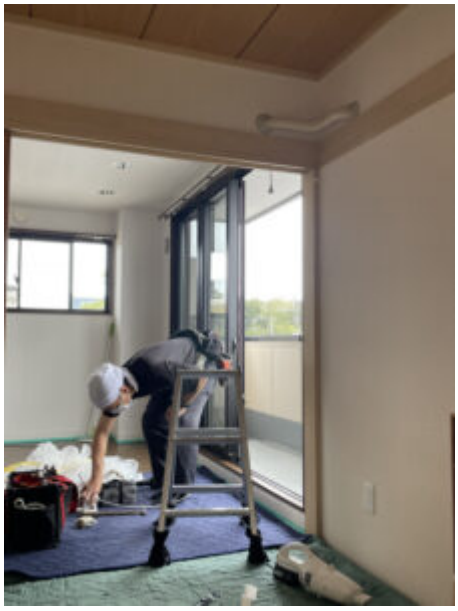

□

□コンンクリート穴あけ工事でした。

東京土建清瀬久留米支部定期大会・清瀬けやきホールにて。

第54回 定期大会
東京土建 清瀬久留米支部

東京土建
清瀬久留米支部
議長

役員の皆様お疲れ様でした。

東京土建
清瀬久留米支部
議長

瀬久留米で運動を前進させる1年に！
清瀬久留米支部
第54回 定期
2022年4月3日（日）
（会場）清瀬けやきホール
清瀬
久留米
1947
結成50周年記念旗
東京土建一般労働組合

こちらの方々は地元の職人さんです、安心して工事を頼めます。

□□□□□□□□□□□□□□□□□

□□□□□□□□□□□□□□□□□□□□□□□□□□□□□□

□□□□□□□□□□□□□□□□□□□□□□□□□□□□

□□□□□□□□□□□□□□□□□□□

DAIKIN

□□□□□□□□□□□□□□□□□□□□□□□□□□□□

□□□□□□□□□□□□□□□□□□□□□□□□□□□□□□□□□□□□

□□□□□□□□□□□□□□□□□□□□□□□□

□□□□□□□□□□□□□□□□□□□□□□□□□□□□□□□□□□□□

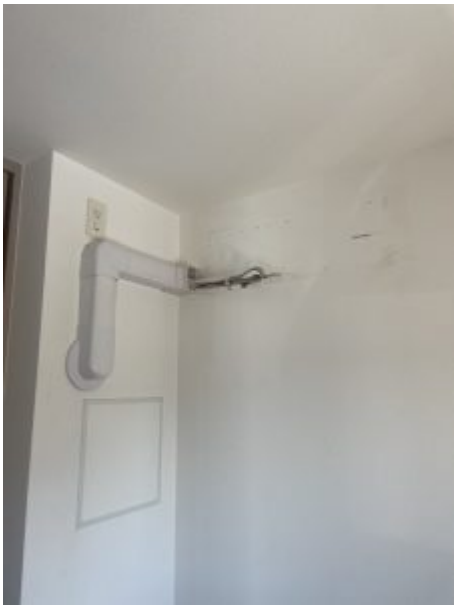

□□□□□□□□□□□□□□

□□□□□□□□□□□□□

R63YSXP

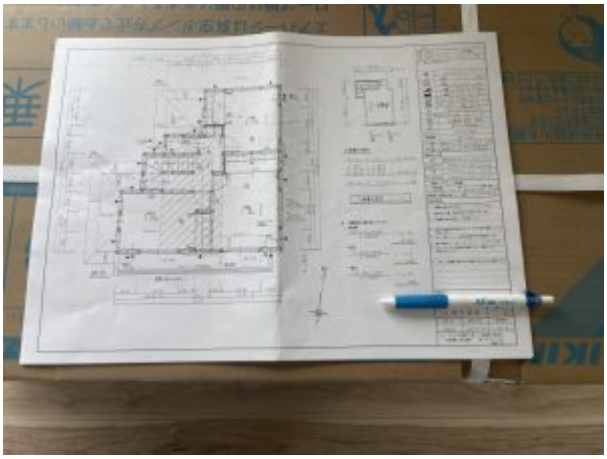

□□□□

□□□□□□□□□□□□□□□100□□□□□□□□□□□□

□□□□□□□□□□□□□□□9.900□□□□□□□□□□□□11.500□□

□□□□□□□□□

□

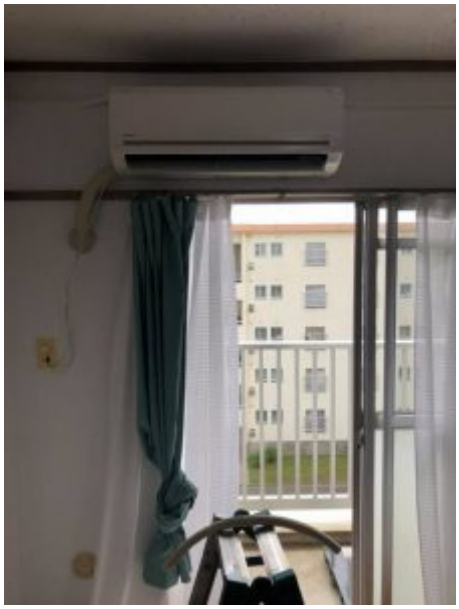

2□□□□□□□100□□□□□□□□□□

□□6□□□□□□□□5□□

□□□2□□□□□□1□□□□□□□□□□□□□□□□22.500□□

□□□□□□□□□□□□□□□□□□□□□□□□□□

□□□□□□□□□□□□

□□□□□□□□□□□□

□□□□□□□□□□□□□□□□□□□□□□□□□□

□□□□□□□□□□□□□□□□□□□□□□□□□□

発泡ウレタン
グリーンフォーム
・エコノミタイプの
発泡ウレタン
・約１時間で硬化
・手軽に使える一液型

□□□□□□□□□□□□□□□□

□□□□□□□□□□□□□□□□□□□

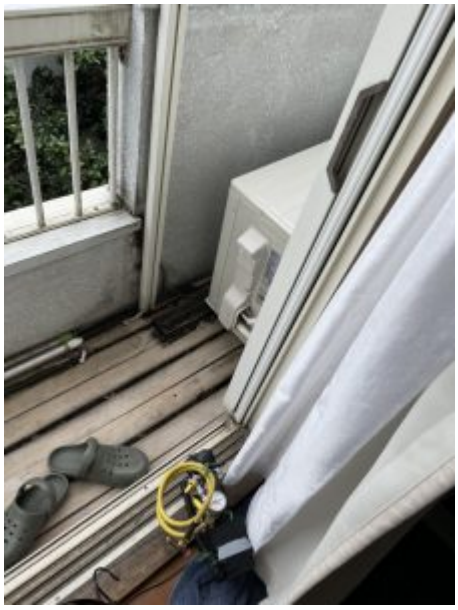

100V□□200V□□□

□□□

□□□□□□□□□□10□□□□□□□□□□□□□□□□□□□□□□□□□□

□□□□□□□□□4□□□

10□□□□□□□□□□□□□□□□□□□

□□□□

□□□□□□□□200□□□□□□□□□□

□□□□□□□□□□

RAS-28B01 (W)
72100020
PUSH

⚠警告
本体を設置場所よりはずすときは、パネル本体下面の「PUSH」部を上に押しながら手前に引いてください。
〔設計上の標準使用期間〕 10年
禁止

□

□□□