東京都清瀬市中里3-1068・照明、取付工事

エアコン工事ではないですが、未来を感じさせるＬＥＤ照明の取付工事のご依頼でした。

カッコ良い照明でした。

エアコン壁面取付工事・東京都東久留米市八幡町3-1

壁にエアコンの室外機が取付してありますと、工事はかなり大変です。

東京土建組合・清瀬久留米支部・新年会に参加致しました。

職人の皆様、本年もよろしくお願い致します。

清瀬市長様、ご多忙の折ご参加いただきありがとうございます。

新年あけましておめでとうございます。

謹賀新年・本年もよろしくお願い致します。

東京都清瀬市上清戸2丁目、日立しろくまくん□エアコン取付工

□

200V□□□

東京土建組合清瀬久留米支部・餅つき交流会

沢山の職人さんと交流できました。ありがとうございます。

射
的
場

□□□□□□□□□

□□□□□□□□□

東京都清瀬市中里3丁目・新品エアコン取り付け工事

□□□□□□□□□

□□□□□□□□□□ご新築おめでとうございます。ありがとうございました。

ダイキンエアコン・うるるとさらら取付工事

東京都東村山市秋津町5-27-18□ベルメゾン秋津、エアコン取付工事

ご依頼ありがとうございました。

東京都清瀬市下清戸4-696・エアコン工事

お隣の長谷川さんのお友達からのご依頼でした。エアコン工事のご依頼ありがとうございました。

隠蔽配管エアコン取付工事、東京都小金井市貫井北町3-5

隠蔽配管のエアコン取付工事は、経験と技術が必要です。

□□□□□□□□□□□エアコン取付工事のご依頼ありがとうございました。

東京都府中市美好町2丁目・住友不動産様、アンテナ工事・エアコン工事

ご新築おめでとうございます。アンテナ工事・エアコン工事ご依頼ありがとうございました。

わたなべ歯科医院様　埼玉県新座市栗原1-4-8金子ビル1F

感じの良い、わたなべ院長先生でした。皆様お伺いして診てください。駐車場有り。隠蔽配管（特殊工事）の工事でした。

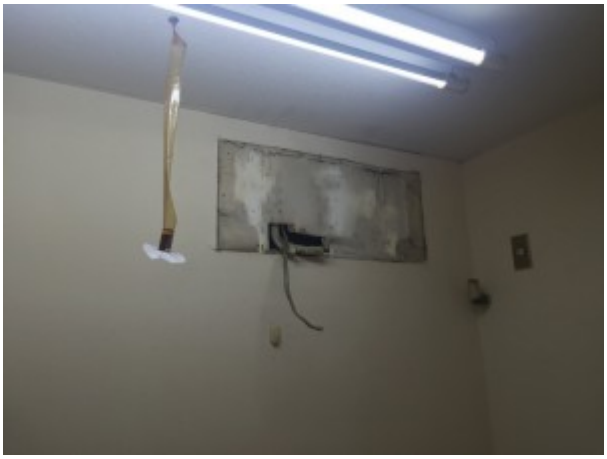

エアコン工事のご依頼ありがとうございました。

エアコン12台、アンテナ6件取付工事、㈱村山建設様

東京都福生市熊川401-1、㈱村山建設様（東京都立川市柴崎町5-17-14）からのご依頼でした。

□□□

□□□

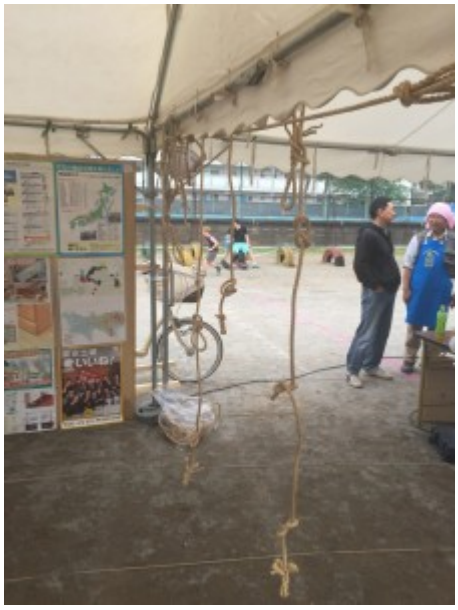

東京土建
いいね!

□□□

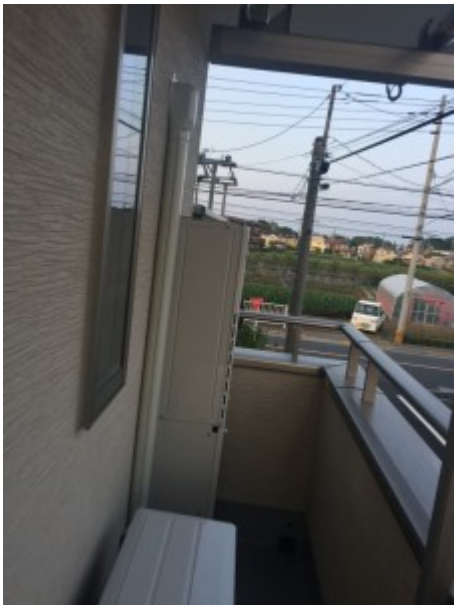

グランドホーム様、東京都清瀬市元町2-25、エアコン工事・アンテナ工事

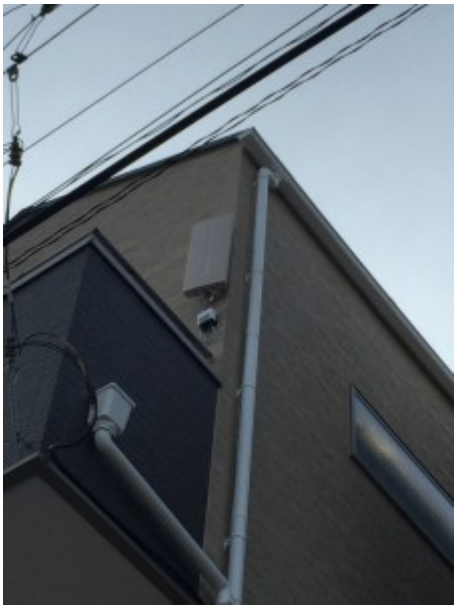

□□□

東京都東村山市秋津町2-31。ご新築おめでとうございます。エアコン工事のご依頼ありがとうございました。

東京土建組合清瀬久留米支部・新年会・旗びらきへ参加致しました。2016

皆様本年もよろしくお願い致します。

埼玉県新座市新堀2-1-7・ファミネス清瀬様

エアコン取外し工事のご依頼ありがとうございました。

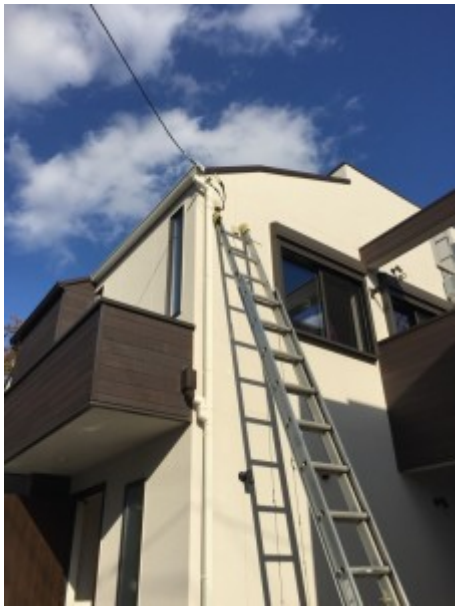

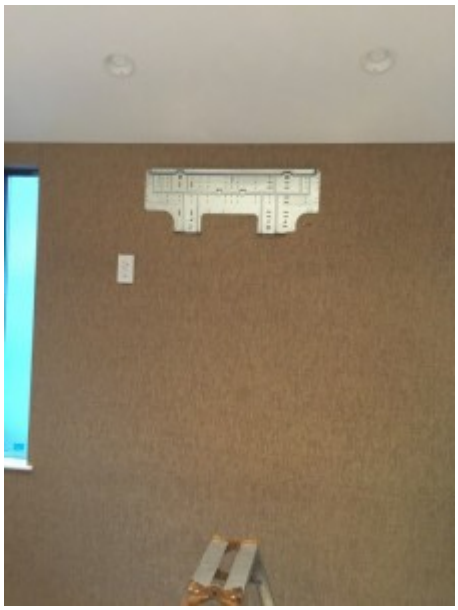

㈱マルジェ様・デザイナーズハウス

㈱マルジェ様・デザイナーズハウス東京都練馬区東大泉6丁目

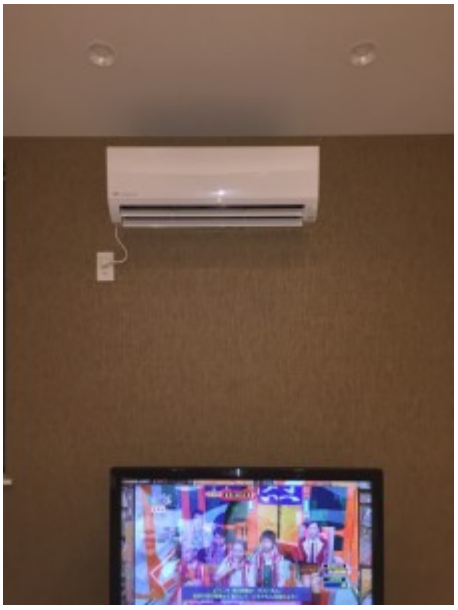

ルームエアコン
AS-V63E2W

□□□

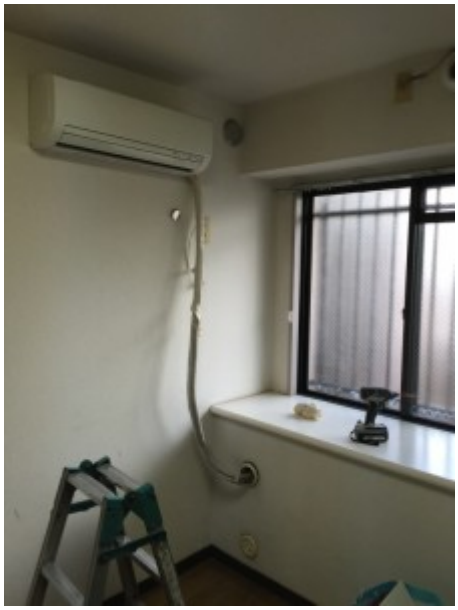

エアコン取外し工事のご依頼ありがとうございました。

エアコンのお引っ越し工事・アンテナ工事、清瀬市マイタウン様

東京都清瀬市上清戸2丁目・ご新築おめでとうございます。エアコン工事とアンテナ工事、同時工事のご依頼ありがとうございました。マイタウン様の施工現場は、エアコンの取付位置を考えて作られているように思います。しっかりした（躯体）設計でした。

エアコン取外し工事・東京都清瀬市松山2-2-5ライオンズマンション様

Lions Mansion
ライオンズマンション
東京都清瀬市松山2-2-5

□□□

東京都東久留米市大門町2-8-8、新品エアコン取付工事のご依頼ありがとうございました。

神奈川県相模原市中央区上溝1285、エアコン工事・アンテナ工事

□□□

レクセルマンション小平ウエスト様・東京都小平市小川東町1-40-3、エアコン工事

インペイ配管のエアコン取り外し工事です。エアコン工事のご依頼ありがとうございました。

㈱フラップ工業様、東京都小平市鈴木町2-246・エアコン工事

ご新築おめでとうございます。エアコンのお引越し工事のご依頼ありがとうございました。東京土建組合小平支部の方からのご依頼でした。

ダイキンうるるとさらら、7.1kw（20畳~23畳）新品エアコン取付工事

東京都三鷹市牟礼。こちらのエアコンは室外機の重量が51キロの為、一人では持てませんでした。お客様ご協力ありがとうございました。